

MAPA DO CELÓW PROJEKTOWYCH		
Oznaczenia kancelaryjne zgłoszonej pracy geodezyjnej (KERG)		Nr Rob. Wyk.: 284/2020 KERG: GKN.I.6642.6.1677.2020
MIEJSCOWOŚĆ		JANOWSZCZYŻNA
Jednostka ewidencyjna	identyfikator	201108_5
	nazwa	SOKÓŁKA – obszar wiejski
Obręb ewidencyjny	identyfikator	201108_5.0015, 201108_5.0016
	nazwa	JANOWSZCZYŻNA, JELENIA GÓRA
SKALA MAPY		1:500
Nazwa układu współrzędnych	prostokątnych płaskich	Ukl. 2000
	wysokościowych	PL-EVRF2007-NH (Amsterdam)
Oznaczenie granic obszaru, który był przedmiotem aktualizacji - (mapa aktualna w zasięgu)		---
Oznaczenie i informacje o służebnościach gruntowych mających wpływ na zagospodarowanie gruntów zlokalizowanych w granicach projektowanej inwestycji*		Mapa do celów projektowych bez ustaleń obciążeń służebnościami gruntowymi
Oznaczenie i symbol konturu użytku gruntowego, który nie jest ujawniony w bazie danych ewidencji gruntów i budynków		Brak
data opracowania mapy: 25.11.2020		ark. mapy zasadn.: 8.198.16.07.1.4, 8.198.16.07.3.2
INFORMACJA O PUNKTACH OSNOWY PODSTAWOWEJ I SZCZEGÓŁOWEJ W GRANICACH OPRACOWANIA		
Nr punktu - 1728-1046-P		Stup granitowy
<div>Geo-Inwest USŁUGI GEODEZYJNE WYCENA NIERUCHOMOŚCI mgr inż. Łukasz Moździerski 16-100 Sokółka, ul. Centrum 17 tel. 711-30-52, 711-204 747 REG. 229085243 WYKONAWCĘ</div> <div>20428 mgr inż. Łukasz Moździerski Imię i nazwisko nr uprawnień geod. 12 204 747 oraz data podpisu geod. 25.11.2020 który opracował mapę</div>		
Poza wykazanymi na niniejszej mapie urządzeniami podziemnymi nie wyklucza się istnienia w terenie urządzeń podziemnych, dla których brak było informacji branżowych i nie zostały odnalezione w terenie.		

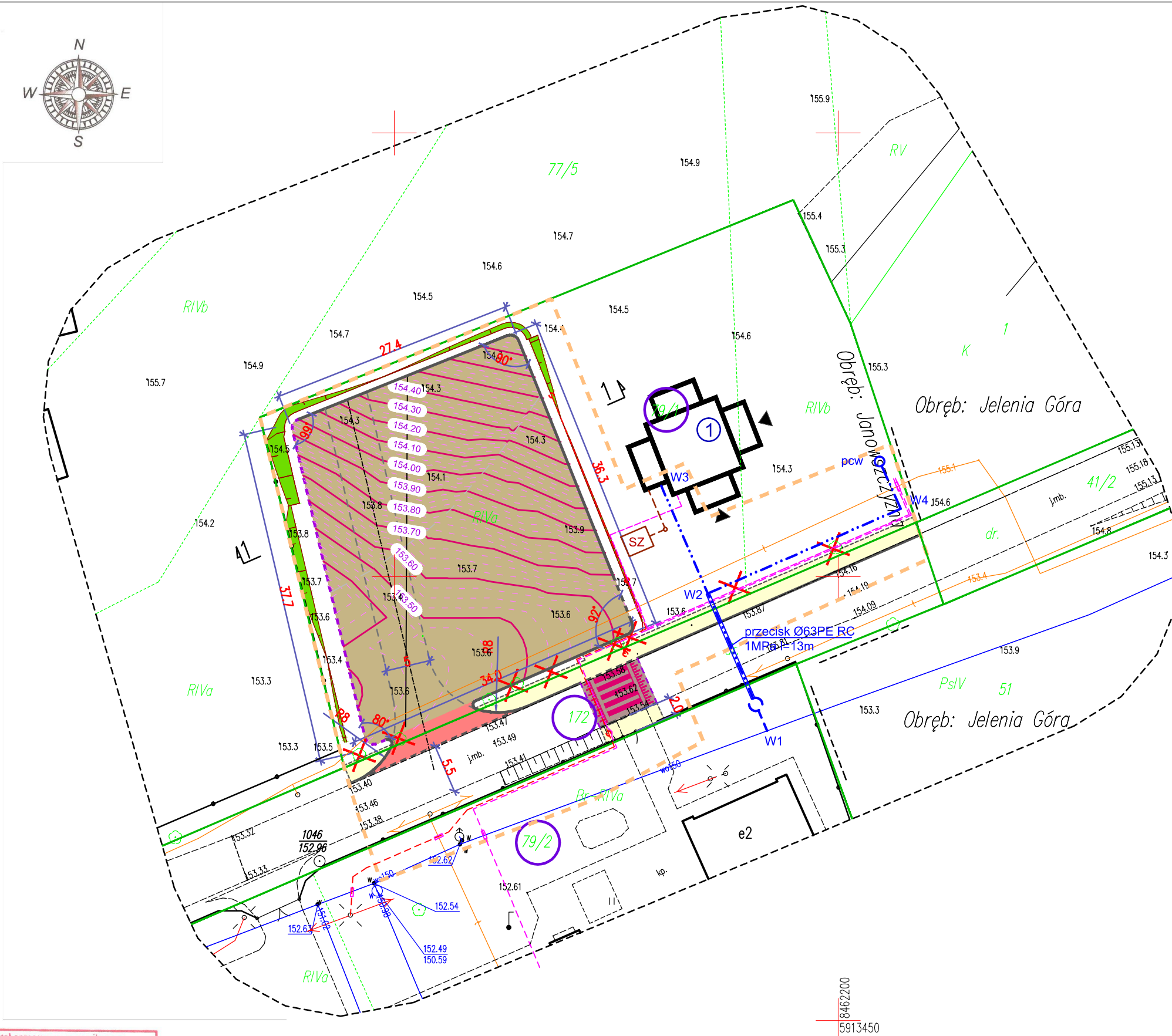

Projekt zagospodarowania terenu
Skal 1:500

- Legenda:**
- zakres terenu niezbędny dla wykonania placu apelowego oraz elementów zagospodarowania pasa drogowego
 - granica działek
 - działki objęte zgłoszeniem objęte inwestycją
- Projektowane:**
- nawierzchnia placu apelowego - betonowa kostka brukowa gr. 8cm, koloru szarego
 - nawierzchnia chodnika z betonowej kostki brukowej gr. 6cm - kolor szary
 - nawierzchnia wyniesionego przejścia dla pieszych z betonowej kostki brukowej gr. 8,0 cm
 - nawierzchnia jezdni publicznej - betonowa kostka brukowa gr. 8cm, koloru czerwonego
 - projektowany budynek sensoryczny wg. odrębnego opracowania
 - Krawężnik betonowy 15x30cm
 - Krawężnik betonowy 15x22cm - najazdowy
 - Opornik betonowy 12x25cm - wtopiony
 - obrzeże betonowe 6x20cm
 - Proj. przyłącze kablowe do zasilania opraw ośw. ulicznego
 - Projektowana wewnętrzna linia zasilająca
 - Projektowane słupy oświetleniowe
 - projektowana trasa przyłącza wodociągowego
 - projektowana studnia wodomierzowa z kręgów betonowych
 - doziemna instalacja wodociągowa
 - punkt czerpalny wody, studnia z kręgów betonowych Ø1000 z wazem żeliwnym typu lekkiego
 - doziemna instalacja kanalizacji sanitarnej, studnia rewizyjna z rur karbowanych Ø425mm
 - bezodpływowy szczelny zbiornik ścieków bytowych o pojemności 9,36m3

Stadium :	Projekt zagospodarowania teren - plac apelowy	Rysunek nr:
P.B.	Objekt: Wykonanie placu apelowego przy Szkole Podstawowej z Oddziałami Integracyjnymi w Janowiszczyżnie, wraz z budową wyniesionego przejścia dla pieszych, chodników oraz niezbędnej infrastruktury na działkach o nr 172, 79/1 i 79/2	2.1
Skala :		16.06.2021
1:500		
BRANŻA DROGOWA		
Projektant:	Imię i nazwisko nr upr.: mgr inż. Piotr Samojłowicz PDL/0037/PWB/16	Podpis:
BRANŻA ELEKTRYCZNA		
Projektant:	Imię i nazwisko nr upr.: mgr inż. Krzysztof Filkiewicz PDL/0184/PWBE/15	Podpis:
BRANŻA WODNO - KANALIZACYJNA		
Projektant:	Imię i nazwisko nr upr.: mgr inż. Celina Gęsiowska PDL/0114/POOS/08	Podpis:

Poświadczam, że niniejszy dokument został opracowany w wyniku prac geodezyjnych i kartograficznych, których rezultaty zawiera operat techniczny pozytywnie zweryfikowany. Jednocześnie informuję, że jestem świadomy odpowiedzialności karnej za złożenie fałszywego oświadczenia.

Identyfikator zgłoszenia prac geodezyjnych	GKN-I.6642.6.1677.2020
Organ służby geodezyjnej, który otrzymał zgłoszenie	Starosta Sokółski
Wykonawca prac geodezyjnych	GEO-INWEST Łukasz Moździerski Olsztyn Centrum 17, 16-100 Sokółka
Nr oraz data sporządzenia dokumentu zawierającego wynik pozytywnej weryfikacji	data: 7.12.2020, P.2014.2020.1734
Imię i nazwisko oraz nr uprawnień zawodowych kierownika prac	

20428
mgr inż. Łukasz Moździerski
16-100 Sokółka, ul. Podzieńska 22/7
tel. 711-30-52, 711-204 747

POWIATOWY ZARZĄD DRÓG
w Sokółce
16-100 Sokółka, ul. Torowa 12
tel. (85) 711-89-09, (85) 711-89-10
fax (85) 711-22-29
NIP 545-15-05-101, REGON 050667308
- 6 -

Zgodnie z decyzją nr
PZD/WP/EG/4010/24/2021
z dn. 01.03.2021

UZGODNIONO
dn. 01.03.2021

ZASTĘPCA DYREKTORA
Powiatowego Zarządu Dróg w Sokółce
mgr inż. Elżbieta Grygorczuk